C.2.3 REMITE A LA SHCP A TRAVÉS DEL SISTEMA DE INFORMACIÓN A QUE SE REFIERE EL ARTÍCULO 85 DE LA LFPRH LA INFORMACIÓN SOBRE LOS RECURSOS APLICADOS CONFORME A REGLAS DE OPERACIÓN Y, EN EL CASO DE RECURSOS LOCALES, A LAS DEMÁS DISPOSICIONES APLICABLES, QUE RECIBEN LAS ENTIDADES FEDERATIVAS, LOS MUNICIPIOS, LOS ORGANISMOS DESCENTRALIZADOS ESTATALES, UNIVERSIDADES PÚBLICAS, ASOCIACIONES CIVILES Y OTROS TERCEROS BENEFICIARIOS

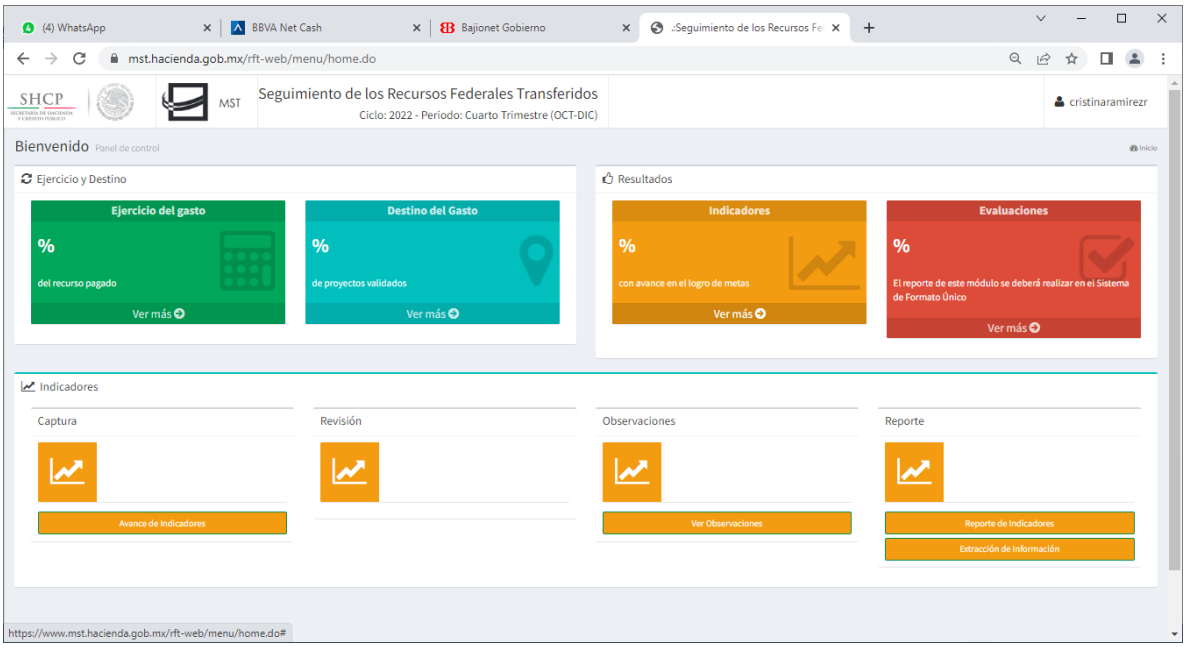

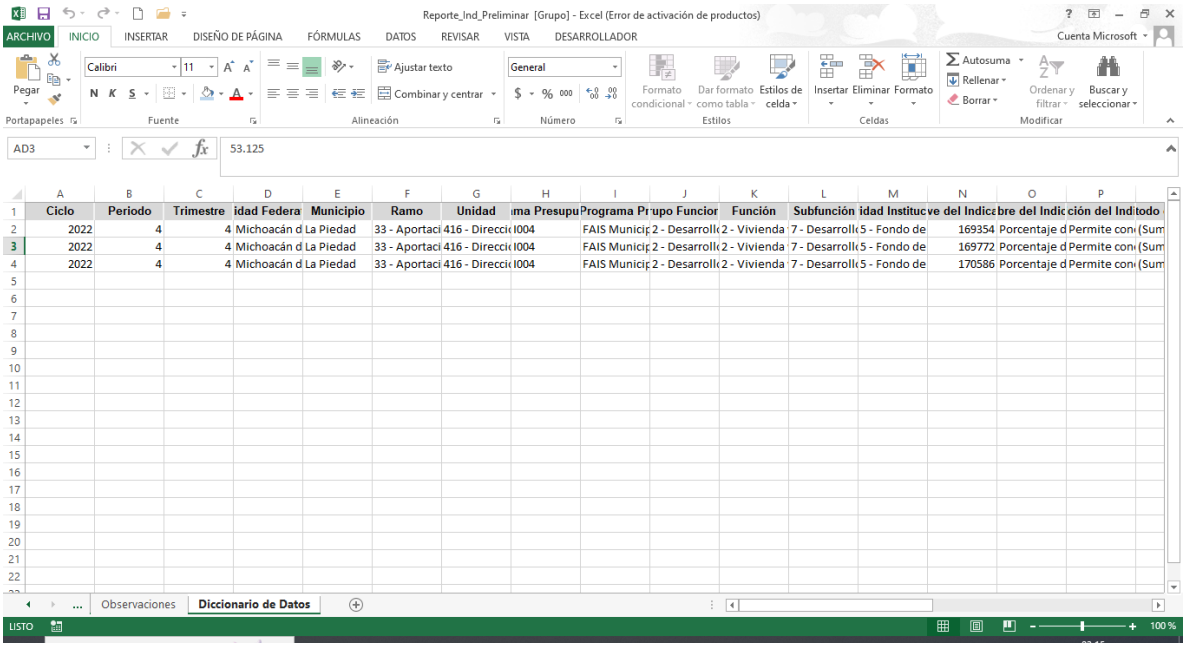

	A	B	C	D	E	F	G	H	I	J	K	L	M	N	O	P
1	Ciclo	Periodo	Trimestre	idad Federa	Municipio	Ramo	Unidad	ma Presupu	Programa Pr	upo Funcior	Función	Subfunción	idad Institucve del Indica	bre del Indic	ción del Indi	todo
2	2022	4	4	Michoacán d	La Piedad	33 - Aportaci	416 - Direcci	I004	FAIS Municip	2 - Desarroll	2 - Vivienda	7 - Desarroll	5 - Fondo de	169354	Porcentaje d	Permite con (Sum
3	2022	4	4	Michoacán d	La Piedad	33 - Aportaci	416 - Direcci	I004	FAIS Municip	2 - Desarroll	2 - Vivienda	7 - Desarroll	5 - Fondo de	169772	Porcentaje d	Permite con (Sum
4	2022	4	4	Michoacán d	La Piedad	33 - Aportaci	416 - Direcci	I004	FAIS Municip	2 - Desarroll	2 - Vivienda	7 - Desarroll	5 - Fondo de	170586	Porcentaje d	Permite con (Sum

ReportePreliminar - Excel (Error de activación de productos)

ARCHIVO | INICIO | INSERTAR | DISEÑO DE PÁGINA | FÓRMULAS | DATOS | REVISAR | VISTA | DESARROLLADOR

Cuenta Microsoft

Pegar | Portapapeles | Arial | 10 | Fuente | Ajustar texto | Combinar y centrar | Alineación | General | Número | Formato condicional | Dar formato como tabla | Estilos de celda | Estilos | Insertar | Eliminar | Formato | Celdas | Autosuma | Rellenar | Borrar | Ordenar y filtrar | Buscar y seleccionar | Modificar

A1 | Entidad

	A	B	C	D	E	F	G	H	I	J	K	L	M	N	O	P	
1	Entidad	Municipio	po de Registc	clo de Recur	po de Recur	scripción Ra	Clave Ramo	ripción Prog	ave Programa	nndo Convenio	indencia Ejer	miento Final	Reintegro	Tipo de Gast	Partida	Aprobado	Mod
2	Michoacán d	La Piedad	Programa pr	2022	FEDERALES (A	Aportacione	33	FORTAMUN	I005	Sin Especific	Sin Especific	0	0		Total del Pro	40474930.6	5393
3	Michoacán d	La Piedad	Partida gené	2022	FEDERALES (A	Aportacione	33	FORTAMUN	I005		Municipio de			1 - Gasto cori	355 - Reparac	1270034.46	2442
4	Michoacán d	La Piedad	Partida gené	2022	FEDERALES (A	Aportacione	33	FORTAMUN	I005		Municipio de			1 - Gasto cori	614 - División	75000	9724
5	Michoacán d	La Piedad	Partida gené	2022	FEDERALES (A	Aportacione	33	FORTAMUN	I005		Municipio de			1 - Gasto cori	991 - ADEFAS	8318318.26	7020
6	Michoacán d	La Piedad	Partida gené	2022	FEDERALES (A	Aportacione	33	FORTAMUN	I005		Municipio de			1 - Gasto cori	248 - Materia	3000	2700
7	Michoacán d	La Piedad	Partida gené	2022	FEDERALES (A	Aportacione	33	FORTAMUN	I005		Municipio de			1 - Gasto cori	567 - Herram	0	1811
8	Michoacán d	La Piedad	Partida gené	2022	FEDERALES (A	Aportacione	33	FORTAMUN	I005		Municipio de			1 - Gasto cori	271 - Vestual	574995	1930
9	Michoacán d	La Piedad	Partida gené	2022	FEDERALES (A	Aportacione	33	FORTAMUN	I005		Municipio de			1 - Gasto cori	314 - Telefor	64500	1486
10	Michoacán d	La Piedad	Partida gené	2022	FEDERALES (A	Aportacione	33	FORTAMUN	I005		Municipio de			1 - Gasto cori	375 - Viáticos	33500.4	4482
11	Michoacán d	La Piedad	Partida gené	2022	FEDERALES (A	Aportacione	33	FORTAMUN	I005		Municipio de			1 - Gasto cori	361 - Difusió	0	4582
12	Michoacán d	La Piedad	Partida gené	2022	FEDERALES (A	Aportacione	33	FORTAMUN	I005		Municipio de			1 - Gasto cori	132 - Primas	1824976.38	2049
13	Michoacán d	La Piedad	Partida gené	2022	FEDERALES (A	Aportacione	33	FORTAMUN	I005		Municipio de			1 - Gasto cori	312 - Gas	19999.98	0
14	Michoacán d	La Piedad	Partida gené	2022	FEDERALES (A	Aportacione	33	FORTAMUN	I005		Municipio de			1 - Gasto cori	339 - Servicio	30000	4624
15	Michoacán d	La Piedad	Partida gené	2022	FEDERALES (A	Aportacione	33	FORTAMUN	I005		Municipio de			1 - Gasto cori	154 - Prestac	5456549.34	7722
16	Michoacán d	La Piedad	Partida gené	2022	FEDERALES (A	Aportacione	33	FORTAMUN	I005		Municipio de			1 - Gasto cori	357 - Instalac	19999.98	4912
17	Michoacán d	La Piedad	Partida gené	2022	FEDERALES (A	Aportacione	33	FORTAMUN	I005		Municipio de			1 - Gasto cori	272 - Prenda	4999.98	0
18	Michoacán d	La Piedad	Partida gené	2022	FEDERALES (A	Aportacione	33	FORTAMUN	I005		Municipio de			1 - Gasto cori	152 - Indemn	0	1072
19	Michoacán d	La Piedad	Partida gené	2022	FEDERALES (A	Aportacione	33	FORTAMUN	I005		Municipio de			1 - Gasto cori	261 - Combu	4764220.74	5668
20	Michoacán d	La Piedad	Partida gené	2022	FEDERALES (A	Aportacione	33	FORTAMUN	I005		Municipio de			1 - Gasto cori	398 - Impues	113500.02	0
21	Michoacán d	La Piedad	Partida gené	2022	FEDERALES (A	Aportacione	33	FORTAMUN	I005		Municipio de			1 - Gasto cori	254 - Materia	750	8120
22	Michoacán d	La Piedad	Partida gené	2022	FEDERALES (A	Aportacione	33	FORTAMUN	I005		Municipio de			1 - Gasto cori	351 - Conser	77500.02	1513

Ejercicio | Contratos | Proyectos | Diccionario de Datos

LISTO | 100 %

Ciclo	Periodo	Trimestre	tidad Federat	Municipio	Ramo	Unidad	ma Presupu	Programa Pr	upo Funcior	Función	Subfunción	idad Instituc	ve del Indica	bre del Indic	ción del Indi	todo de Cálc	rel del Indica	encia de Me	idad de Med	Tipo	sión del Ind	Sentido	eta programa	Justificación	Detalle	eta Modifica	Justificación	Detalle	zado en el Pe	Justificación	Detalle	Avance (%)	Flujo
2022	4	4	Michoacán de La Piedad		33 - Aportacic	416 - Dirección	I004	FAIS Municipa	2 - Desarrollo	2 - Vivienda y	7 - Desarrollo	5 - Fondo de /	169354	Porcentaje de	Permite cono	(Sumatoria de Actividad		Trimestral	Porcentaje	Gestión	Eficacia	Descendente	28.57143	{just1:{ciclo:2		28.57143	{just1:{ciclo:2		46.875	Otras causas		60.95	No Validado
2022	4	4	Michoacán de La Piedad		33 - Aportacic	416 - Dirección	I004	FAIS Municipa	2 - Desarrollo	2 - Vivienda y	7 - Desarrollo	5 - Fondo de /	169772	Porcentaje de	Permite cono	(Sumatoria de Actividad		Trimestral	Porcentaje	Gestión	Eficacia	Ascendente	11.11111	{just1:{ciclo:2		11.11111	{just1:{ciclo:2		53.125	Otras causas		478.13	No Validado
2022	4	4	Michoacán de La Piedad		33 - Aportacic	416 - Dirección	I004	FAIS Municipa	2 - Desarrollo	2 - Vivienda y	7 - Desarrollo	5 - Fondo de /	170586	Porcentaje de	Permite cono	(Sumatoria de Actividad		Trimestral	Porcentaje	Gestión	Eficacia	Descendente	47.61905	{just1:{ciclo:2		47.61905	{just1:{ciclo:2		100	Otras causas		47.62	No Validado

Entidad Federativa	Municipio	Clave del Indicador	Nombre del Indicador	Observación	Trimestre	Usuario	Fecha	Estatus

Preliminar

1. Título del conjunto	Indicadores Entidades Federativas
2. Contexto	Contiene la información que reportan las entidades federativas, municipios y demarcaciones territoriales del Distrito Federal sobre el avance de los indicadores de los Programas Presupuestarios que transfiere el Gobierno Federal a través del Ramo 33 - Aportaciones Federales para Entidades Federativas y Municipios.
3. Metodología	Los Indicadores son extraídos directamente del sistema de información referido en la fracción II del artículo 85 de la Ley Federal de Presupuesto y Responsabilidad Hacendaria, y son publicados sin aplicar procesamiento alguno.

ETIQUETA	DESCRIPCIÓN
Ciclo	Ciclo presupuestario en el que se reporta la información.
Periodo	Periodo en el que se reporta la información.
Trimestre	Trimestre en el que se reporta la meta, meta modificada o avance del indicador.
Entidad Federativa	Nombre de la entidad federativa, de acuerdo con el catálogo de entidades federativas, municipios y localidades del INEGI, que reporta los avances del indicador.
Municipio	Nombre del municipio, de acuerdo con el catálogo de entidades federativas, municipios y localidades del INEGI, que reporta los avances del indicador.
Ramo	Clave y descripción del Ramo de acuerdo con la estructura programática del Presupuesto de Egresos de la Federación vigente para cada ciclo (consulta los ramos en http://www.transparenciapresupuestaria.gob.mx/work/models/PTP/DatosAbiertos/Metadatos/catalogos_presupuestarios.xlsx).
Unidad	Clave y descripción de la Unidad Responsable adscrita al Ramo que coordina el registro de la información del desempeño del programa presupuestario.
Programa Presupuestario	Clave con la cual se identifica a los programas presupuestarios federales. Está compuesta por cuatro dígitos, el primero señala la modalidad y los tres dígitos restantes corresponden a la clave asignada al programa presupuestario de manera consecutiva al interior de la modalidad de que se trate (consulta las modalidades y los programas en http://www.transparenciapresupuestaria.gob.mx/work/models/PTP/DatosAbiertos/Metadatos/catalogos_presupuestarios.xlsx).
Nombre del Programa Presupuestario	Nombre del Programa Presupuestario federal de acuerdo con la estructura programática vigente para cada ciclo. Por programa presupuestario se entiende a la categoría que permite organizar, en forma representativa y homogénea, las asignaciones de recursos de los programas federales y del gasto federalizado a cargo de los ejecutores del mismo, para el cumplimiento de sus objetivos y metas (consulta los programas presupuestarios en https://www.transparenciapresupuestaria.gob.mx/work/models/PTP/DatosAbiertos/Metadatos/catalogos_presupuestarios.xlsx).
Grupo Funcional	Clave y descripción que corresponde al primer nivel (o dígito) de la Clasificación Funcional del Gasto que permite identificar las actividades que realiza el Estado para cumplir con sus fines de: Desarrollo Social, Desarrollo Económico y Gobierno.
Función	Clave y descripción que corresponde al segundo nivel (o dígito) de la Clasificación Funcional del Gasto que permite identificar las acciones que realizan las Unidades Responsables para cumplir con los ordenamientos legales, de acuerdo con cada uno de los Grupos Funcionales.
Subfunción	Clave y descripción que corresponde al tercer nivel (o dígito) de la clasificación funcional del gasto que identifica en forma más precisa las actividades que realizan las dependencias y entidades al interior de una función.
Actividad Institucional	Clave y descripción que identifica las acciones sustantivas o de apoyo que realizan los ejecutores de gasto con el fin de dar cumplimiento a los objetivos y metas contenidos en los programas, de conformidad con las atribuciones que les señala su respectiva ley orgánica o el ordenamiento jurídico que les es aplicable.
Clave del Indicador	Clave con la cual se identifica el indicador de la Matriz de Indicadores para Resultados, el cual permite medir el logro de los objetivos de los programas presupuestarios, además de ser un referente para el seguimiento de los avances y la evaluación de los resultados alcanzados por el programa presupuestario.
Nombre del Indicador	Nombre del indicador de la Matriz de Indicadores para Resultados, el cual permite medir el logro de los objetivos de los programas, además de ser un referente para el seguimiento de los avances y la evaluación de los resultados alcanzados por el programa presupuestario.
Definición del Indicador	Descripción de lo que se pretende medir del objetivo al que está asociado el indicador; ayuda a entender la utilidad, finalidad o uso de éste.
Método de Cálculo	Descripción de la forma en que se relacionan las variables establecidas para obtener el cálculo del indicador.
Nivel del indicador	Descripción del nivel de la Matriz de Indicadores para Resultados al que pertenece un indicador. Incluye los siguientes: - Fin: es la contribución del programa, en el mediano o largo plazo, al logro del objetivo del desarrollo nacional (a la consecución de objetivos del PND y/o sus programas). - Propósito: es el resultado directo a ser logrado en la población o área de enfoque como consecuencia de la utilización de los componentes (bienes y/o servicios) producidos o entregados por el programa. - Componentes: son los bienes y/o servicios que produce o entrega el programa para cumplir con su propósito; deben establecerse como productos terminados o servicios proporcionados. - Actividades: son las principales acciones emprendidas mediante las cuales se movilizan los insumos para generar los bienes y/o servicios que produce o entrega el programa.
Frecuencia de medición	Descripción de la periodicidad con la que se realiza la medición del indicador.
Unidad de Medida	Es la forma como se expresa el resultado de la medición del indicador.
Tipo	Campo que indica si el indicador es: - Estratégico: mide el grado de cumplimiento de los objetivos de las políticas públicas y de los programas presupuestarios y contribuye a corregir o fortalecer las estrategias y la orientación de los recursos. Este tipo abarca indicadores de nivel Fin, Propósito y, en caso de que midan la generación o entrega de bienes y/o servicios que impliquen un cambio en la población o área de enfoque, de Componente. - Gestión: mide el avance y logro de procesos y actividades orientadas a generar y entregar bienes y servicios. Este tipo abarca indicadores de nivel Actividad y, en caso de que midan la generación o entrega de bienes y/o servicios que serán utilizados como parte de los objetivos de otras instancias, de Componente.
Dimensión del Indicador	Descripción del aspecto del logro de los objetivos que mide el indicador. Incluye los siguientes: - Eficacia: mide el nivel de cumplimiento de los objetivos. - Eficiencia: busca medir qué tan bien se han utilizado los recursos en la producción de los resultados. - Calidad: busca evaluar atributos de los bienes o servicios producidos por el programa respecto a normas o referencias externas. - Economía: mide la capacidad para generar y movilizar adecuadamente los recursos financieros.
Sentido	Descripción del sentido que debe tener el comportamiento del indicador para identificar cuando su desempeño es positivo o negativo. Puede tener un sentido descendente o ascendente.
Meta programada	Objetivo que pretende alcanzar el indicador en el periodo de reporte.
Justificación	Justificación que pueden proporcionar los ejecutores para el valor de la meta establecida. El campo solo es obligatorio cuando la meta planeada no se encuentra dentro de los parámetros establecidos por los coordinadores de fondo.
Detalle	Detalle adicional a la justificación proporcionada por el ejecutor
Meta Modificada	Adecuación al objetivo que pretende alcanzar el indicador en el periodo de reporte.
Justificación	Justificación que debe proporcionar el ejecutor siempre que realice una modificación a la meta.
Detalle	Detalle adicional a la justificación proporcionada por el ejecutor
Realizado en el Periodo	Objetivo que alcanzó el indicador en el periodo de reporte.
Justificación	Justificación que pueden proporcionar los ejecutores para el valor del avance
Detalle	Detalle adicional a la justificación proporcionada por el ejecutor
Avance (%)	Porcentaje de avance logrado con respeto a la meta o meta modificada establecida en el periodo de reporte.
Flujo	Descripción del estatus en el registro del ejercicio del Programa Presupuestario. Incluye los siguientes: - Validado: estatus que adquiere el indicador una vez que fue revisado y validado por la Entidad Federativa. - No validado: estatus que adquiere el indicador cuando el ejecutor sí reportó sus avances, pero estos no fueron validados por la Entidad Federativa. - No reportó: estatus que adquiere el indicador cuando el ejecutor no reportó sus avances.

Entidad	Municipio	ipo de Regist	ıcio de Recur	ipo de Recurs	scripción Ra	Clave Ramo	cripción Prog	lave Program	ndo Convení	ndencia Ejec	imiento Final	Reintegro	Tipo de Gast	Partida	Aprobado	Modificado	udado (Minis	Comprometid	Devengado	Ejercido	Pagado	Contratos	Proyectos	Pagado SHCP	Pagado EF	ESTATUS	Observaciones (Captura)
Michoacán de La Piedad		Programa pre	2022	FEDERALES (A	Aportaciones	33	FORTAMUN	I005	Sin Especifica	Sin Especifica	0	0		Total del Prog	40474930.6	53939312	53939312	53939312	53939312	53939312	53939312			N/A	80908968		
Michoacán de La Piedad		Partida genér	2022	FEDERALES (A	Aportaciones	33	FORTAMUN	I005		Municipio de			1 - Gasto corr	355 - Reparac	1270034.46	2442900.42	2442900.42	2442900.42	2442900.42	2442900.42	2442900.42	Sin Contratos	Sin Proyectos	N/A	N/A	Revisión	
Michoacán de La Piedad		Partida genér	2022	FEDERALES (A	Aportaciones	33	FORTAMUN	I005		Municipio de			1 - Gasto corr	614 - División	75000	97241.51	97241.51	97241.51	97241.51	97241.51	97241.51	Sin Contratos	Sin Proyectos	N/A	N/A	Revisión	
Michoacán de La Piedad		Partida genér	2022	FEDERALES (A	Aportaciones	33	FORTAMUN	I005		Municipio de			1 - Gasto corr	991 - ADEFAS	8318318.26	7020083.76	7020083.76	7020083.76	7020083.76	7020083.76	7020083.76	Sin Contratos	Sin Proyectos	N/A	N/A	Revisión	
Michoacán de La Piedad		Partida genér	2022	FEDERALES (A	Aportaciones	33	FORTAMUN	I005		Municipio de			1 - Gasto corr	248 - Material	3000	2700.25	2700.25	2700.25	2700.25	2700.25	2700.25	Sin Contratos	Sin Proyectos	N/A	N/A	Revisión	
Michoacán de La Piedad		Partida genér	2022	FEDERALES (A	Aportaciones	33	FORTAMUN	I005		Municipio de			1 - Gasto corr	567 - Herrami	0	1811.25	1811.25	1811.25	1811.25	1811.25	1811.25	Sin Contratos	Sin Proyectos	N/A	N/A	Revisión	
Michoacán de La Piedad		Partida genér	2022	FEDERALES (A	Aportaciones	33	FORTAMUN	I005		Municipio de			1 - Gasto corr	271 - Vestuari	574995	193028.4	193028.4	193028.4	193028.4	193028.4	193028.4	Sin Contratos	Sin Proyectos	N/A	N/A	Revisión	
Michoacán de La Piedad		Partida genér	2022	FEDERALES (A	Aportaciones	33	FORTAMUN	I005		Municipio de			1 - Gasto corr	314 - Telefoní	64500	148639.92	148639.92	148639.92	148639.92	148639.92	148639.92	Sin Contratos	Sin Proyectos	N/A	N/A	Revisión	
Michoacán de La Piedad		Partida genér	2022	FEDERALES (A	Aportaciones	33	FORTAMUN	I005		Municipio de			1 - Gasto corr	375 - Viáticos	33500.4	44821.41	44821.41	44821.41	44821.41	44821.41	44821.41	Sin Contratos	Sin Proyectos	N/A	N/A	Revisión	
Michoacán de La Piedad		Partida genér	2022	FEDERALES (A	Aportaciones	33	FORTAMUN	I005		Municipio de			1 - Gasto corr	361 - Difusión	0	4582	4582	4582	4582	4582	4582	Sin Contratos	Sin Proyectos	N/A	N/A	Revisión	
Michoacán de La Piedad		Partida genér	2022	FEDERALES (A	Aportaciones	33	FORTAMUN	I005		Municipio de			1 - Gasto corr	132 - Primas c	1824976.38	2049362.41	2049362.41	2049362.41	2049362.41	2049362.41	2049362.41	Sin Contratos	Sin Proyectos	N/A	N/A	Revisión	
Michoacán de La Piedad		Partida genér	2022	FEDERALES (A	Aportaciones	33	FORTAMUN	I005		Municipio de			1 - Gasto corr	312 - Gas	19999.98	0	0	0	0	0	0	Sin Contratos	Sin Proyectos	N/A	N/A	Revisión	
Michoacán de La Piedad		Partida genér	2022	FEDERALES (A	Aportaciones	33	FORTAMUN	I005		Municipio de			1 - Gasto corr	339 - Servicio:	30000	4624	4624	4624	4624	4624	4624	Sin Contratos	Sin Proyectos	N/A	N/A	Revisión	
Michoacán de La Piedad		Partida genér	2022	FEDERALES (A	Aportaciones	33	FORTAMUN	I005		Municipio de			1 - Gasto corr	154 - Prestaci	5456549.34	7722089.48	7722089.48	7722089.48	7722089.48	7722089.48	7722089.48	Sin Contratos	Sin Proyectos	N/A	N/A	Revisión	
Michoacán de La Piedad		Partida genér	2022	FEDERALES (A	Aportaciones	33	FORTAMUN	I005		Municipio de			1 - Gasto corr	357 - Instalaci	19999.98	49126	49126	49126	49126	49126	49126	Sin Contratos	Sin Proyectos	N/A	N/A	Revisión	
Michoacán de La Piedad		Partida genér	2022	FEDERALES (A	Aportaciones	33	FORTAMUN	I005		Municipio de			1 - Gasto corr	272 - Prendas	4999.98	0	0	0	0	0	0	Sin Contratos	Sin Proyectos	N/A	N/A	Revisión	
Michoacán de La Piedad		Partida genér	2022	FEDERALES (A	Aportaciones	33	FORTAMUN	I005		Municipio de			1 - Gasto corr	152 - Indemni	0	1072353.39	1072353.39	1072353.39	1072353.39	1072353.39	1072353.39	Sin Contratos	Sin Proyectos	N/A	N/A	Revisión	
Michoacán de La Piedad		Partida genér	2022	FEDERALES (A	Aportaciones	33	FORTAMUN	I005		Municipio de			1 - Gasto corr	261 - Combus	4764220.74	5668764.5	5668764.5	5668764.5	5668764.5	5668764.5	5668764.5	Sin Contratos	Sin Proyectos	N/A	N/A	Revisión	
Michoacán de La Piedad		Partida genér	2022	FEDERALES (A	Aportaciones	33	FORTAMUN	I005		Municipio de			1 - Gasto corr	398 - Impuest	113500.02	0	0	0	0	0	0	Sin Contratos	Sin Proyectos	N/A	N/A	Revisión	
Michoacán de La Piedad		Partida genér	2022	FEDERALES (A	Aportaciones	33	FORTAMUN	I005		Municipio de			1 - Gasto corr	254 - Material	750	8120	8120	8120	8120	8120	8120	Sin Contratos	Sin Proyectos	N/A	N/A	Revisión	
Michoacán de La Piedad		Partida genér	2022	FEDERALES (A	Aportaciones	33	FORTAMUN	I005		Municipio de			1 - Gasto corr	351 - Conserv	77500.02	151369.67	151369.67	151369.67	151369.67	151369.67	151369.67	Sin Contratos	Sin Proyectos	N/A	N/A	Revisión	
Michoacán de La Piedad		Partida genér	2022	FEDERALES (A	Aportaciones	33	FORTAMUN	I005		Municipio de			1 - Gasto corr	392 - Impuest	0	47182	47182	47182	47182	47182	47182	Sin Contratos	Sin Proyectos	N/A	N/A	Revisión	
Michoacán de La Piedad		Partida genér	2022	FEDERALES (A	Aportaciones	33	FORTAMUN	I005		Municipio de			1 - Gasto corr	211 - Material	23499.96	35527.42	35527.42	35527.42	35527.42	35527.42	35527.42	Sin Contratos	Sin Proyectos	N/A	N/A	Revisión	
Michoacán de La Piedad		Partida genér	2022	FEDERALES (A	Aportaciones	33	FORTAMUN	I005		Municipio de			1 - Gasto corr	311 - Energía	2442957.18	3077825.76	3077825.76	3077825.76	3077825.76	3077825.76	3077825.76	Sin Contratos	Sin Proyectos	N/A	N/A	Revisión	
Michoacán de La Piedad		Partida genér	2022	FEDERALES (A	Aportaciones	33	FORTAMUN	I005		Municipio de			1 - Gasto corr	345 - Seguro c	644000.04	1054080.21	1054080.21	1054080.21	1054080.21	1054080.21	1054080.21	Sin Contratos	Sin Proyectos	N/A	N/A	Revisión	
Michoacán de La Piedad		Partida genér	2022	FEDERALES (A	Aportaciones	33	FORTAMUN	I005		Municipio de			1 - Gasto corr	325 - Arrenda	450000	1510873.56	1510873.56	1510873.56	1510873.56	1510873.56	1510873.56	Sin Contratos	Sin Proyectos	N/A	N/A	Revisión	
Michoacán de La Piedad		Partida genér	2022	FEDERALES (A	Aportaciones	33	FORTAMUN	I005		Municipio de			1 - Gasto corr	171 - Estímulc	1304848.26	2120257.95	2120257.95	2120257.95	2120257.95	2120257.95	2120257.95	Sin Contratos	Sin Proyectos	N/A	N/A	Revisión	
Michoacán de La Piedad		Partida genér	2022	FEDERALES (A	Aportaciones	33	FORTAMUN	I005		Municipio de			1 - Gasto corr	441 - Ayudas	207000	299000	299000	299000	299000	299000	299000	Sin Contratos	Sin Proyectos	N/A	N/A	Revisión	
Michoacán de La Piedad		Partida genér	2022	FEDERALES (A	Aportaciones	33	FORTAMUN	I005		Municipio de			1 - Gasto corr	151 - Cuotas p	105.18	942.16	942.16	942.16	942.16	942.16	942.16	Sin Contratos	Sin Proyectos	N/A	N/A	Revisión	
Michoacán de La Piedad		Partida genér	2022	FEDERALES (A	Aportaciones	33	FORTAMUN	I005		Municipio de			1 - Gasto corr	382 - Gastos c	1000.02	1960.4	1960.4	1960.4	1960.4	1960.4	1960.4	Sin Contratos	Sin Proyectos	N/A	N/A	Revisión	
Michoacán de La Piedad		Partida genér	2022	FEDERALES (A	Aportaciones	33	FORTAMUN	I005		Municipio de			1 - Gasto corr	141 - Aportac	939464.94	1635166	1635166	1635166	1635166	1635166	1635166	Sin Contratos	Sin Proyectos	N/A	N/A	Revisión	
Michoacán de La Piedad		Partida genér	2022	FEDERALES (A	Aportaciones	33	FORTAMUN	I005		Municipio de			1 - Gasto corr	322 - Arrenda	109999.98	141369.12	141369.12	141369.12	141369.12	141369.12	141369.12	Sin Contratos	Sin Proyectos	N/A	N/A	Revisión	
Michoacán de La Piedad		Partida genér	2022	FEDERALES (A	Aportaciones	33	FORTAMUN	I005		Municipio de			1 - Gasto corr	133 - Horas e	2330.76	47965.14	47965.14	47965.14	47965.14	47965.14	47965.14	Sin Contratos	Sin Proyectos	N/A	N/A	Revisión	
Michoacán de La Piedad		Partida genér	2022	FEDERALES (A	Aportaciones	33	FORTAMUN	I005		Municipio de			1 - Gasto corr	221 - Product	40000.02	31589.5	31589.5	31589.5	31589.5	31589.5	31589.5	Sin Contratos	Sin Proyectos	N/A	N/A	Revisión	
Michoacán de La Piedad		Partida genér	2022	FEDERALES (A	Aportaciones	33	FORTAMUN	I005		Municipio de			1 - Gasto corr	359 - Servicio:	0	0	0	0	0	0	0	Sin Contratos	Sin Proyectos	N/A	N/A	Revisión	
Michoacán de La Piedad		Partida genér	2022	FEDERALES (A	Aportaciones	33	FORTAMUN	I005		Municipio de			1 - Gasto corr	122 - Sueldos	125828.88	72816.48	72816.48	72816.48	72816.48	72816.48	72816.48	Sin Contratos	Sin Proyectos	N/A	N/A	Revisión	
Michoacán de La Piedad		Partida genér	2022	FEDERALES (A	Aportaciones	33	FORTAMUN	I005		Municipio de			1 - Gasto corr	294 - Refaccio	4000.02	443.98	443.98	443.98	443.98	443.98	443.98	Sin Contratos	Sin Proyectos	N/A	N/A	Revisión	
Michoacán de La Piedad		Partida genér	2022	FEDERALES (A	Aportaciones	33	FORTAMUN	I005		Municipio de			1 - Gasto corr	336 - Servicio:	11719.98	93472.8	93472.8	93472.8	93472.8	93472.8	93472.8	Sin Contratos	Sin Proyectos	N/A	N/A	Revisión	
Michoacán de La Piedad		Partida genér	2022	FEDERALES (A	Aportaciones	33	FORTAMUN	I005		Municipio de			1 - Gasto corr	353 - Instalaci	15000	8584	8584	8584	8584	8584	8584	Sin Contratos	Sin Proyectos	N/A	N/A	Revisión	
Michoacán de La Piedad		Partida genér	2022	FEDERALES (A	Aportaciones	33	FORTAMUN	I005		Municipio de			1 - Gasto corr	216 - Material	26500.02	21535.69	21535.69	21535.69	21535.69	21535.69	21535.69	Sin Contratos	Sin Proyectos	N/A	N/A	Revisión	
Michoacán de La Piedad		Partida genér	2022	FEDERALES (A	Aportaciones	33	FORTAMUN	I005		Municipio de			1 - Gasto corr	212 - Material	5499.96	2297.94	2297.94	2297.94	2297.94	2297.94	2297.94	Sin Contratos	Sin Proyectos	N/A	N/A	Revisión	
Michoacán de La Piedad		Partida genér	2022	FEDERALES (A	Aportaciones	33	FORTAMUN	I005		Municipio de			1 - Gasto corr	113 - Sueldos	11396830.8	16995410.94	16995410.94	16995410.94	16995410.94	16995410.94	16995410.94	Sin Contratos	Sin Proyectos	N/A	N/A	Revisión	
Michoacán de La Piedad		Partida genér	2022	FEDERALES (A	Aportaciones	33	FORTAMUN	I005		Municipio de			1 - Gasto corr	317 - Servicio:	72500.04	59392.58	59392.58	59392.58	59392.58	59392.58	59392.58	Sin Contratos	Sin Proyectos	N/A	N/A	Revisión	

Preliminar

Estado	Municipio	Ramo	Ciclo Recurso	Programa	Dependencia Ejecut	Partida	Tipo de registro	Número	Contratista	Convocante	Monto	Monto Modificado

Preliminar

DETALLE PR	DETALLE PR	DETALLE PR	DETALLE PROGR	DETALLE PRO	DETALLE PRO(	DETALLE PROG	DETALLE PR	DETALLE PR	DETALLE PR	DETALLE PR	DETALLE PR	DETALLE PR	DETALLE PR	DETALLE PR	DETALLE PR	DETALLE PR	DETALLE PR	DETALLE PR	DETALLE PR	DETALLE PR	DETALLE PR	DETALLE PR	DETALLE PR	DETALLE PR	DETALLE PR	DETALLE PR	AVANCE FIN	AVANCE FIN	AVANCE FIN	AVANCE FIN	AVANCE FIN	AVANCE FIN	AVANCES FI	FOTOS	ESTATUS	FLUJO	OBSERVACIONES
Estado	Municipio	Ramo	Ciclo Recurso	Programa	Dependencia E	Partida	FOLIO	CATEGORIA	MONTO GL(	FUENTES FI	NOMBRE	ESTADO MU	TIPO PROGR	CLASIFICACI	SUBCLASIFIC	INSTITUCION	NUMERO PI	POBLACION	MUJERES	HOMBRES	BENEFICIARI	METAS	TIPO GEORE	GEOREFEREN	FECHA INICI	FECHA ESTI	RECAUDADO	COMPROME	DEVENGADO	EJERCIDO	PAGADO	CONTRATOS	AVANCES FI	CARPETA FC	ESTATUS	FLUJO	OBSERVACIONES

Preliminar

1. Título del conjunto Ejercicio del Gasto Entidades Federativas

2. Contexto Contiene la información que reportan las entidades federativas, municipios y demarcaciones territoriales del Distrito Federal sobre el Ejercicio de los Recursos Federales Transferidos, a nivel de Partida Genérica.

3. Metodología Los registros del módulo de Ejercicio del Gasto que la Entidad Federativa validó son extraídos directamente del sistema de información referido en la fracción II del artículo 85 de la Ley Federal de Presupuesto y Responsabilidad Hacendaria, y son publicados agrupándolos por Programa Presupuestario. Se identifica con "N/R" (No reportó) los Programas Presupuestarios que transfirieron recursos pero que no fueron reportados por la Entidad Federativa correspondiente.

ETIQUETA	DESCRIPCIÓN
Entidad	Nombre de la entidad federativa, de acuerdo con el catálogo de entidades federativas, municipios y localidades del INEGI, que ejerció los recursos del Programa Presupuestario.
Municipio	Nombre del municipio, de acuerdo con el catálogo de entidades federativas, municipios y localidades del INEGI, que ejerció los recursos del Programa Presupuestario.
Tipo de Registro	Campo que identifica si los datos en la fila corresponden a información del Programa Presupuestario o de la Partida Genérica.
Ciclo de Recurso	Ciclo presupuestario del que proceden los recursos ejercidos del Programa Presupuestario.
Tipo de recurso	Identifica si el Programa Presupuestario reportado corresponde a un Subsidio, Convenio o Aportación o a un Fideicomiso.
Descripción Ramo	Descripción del Ramo de acuerdo con la estructura programática del Presupuesto de Egresos de la Federación vigente para cada ciclo (consulta los ramos en https://www.transparenciapresupuestaria.gob.mx/work/models/PTP/DatosAbiertos/Metadatos/catalogos_presupuestarios.xlsx).
Clave Ramo	Clave del Ramo de acuerdo con la estructura programática del Presupuesto de Egresos de la Federación vigente para cada ciclo (consulta los ramos en https://www.transparenciapresupuestaria.gob.mx/work/models/PTP/DatosAbiertos/Metadatos/catalogos_presupuestarios.xlsx).
Descripción Programa	Nombre del Programa Presupuestario federal de acuerdo con la estructura programática vigente para cada ciclo. Por programa presupuestario se entiende a la categoría que permite organizar, en forma representativa y homogénea, las asignaciones de recursos de los programas federales y del gasto federalizado a cargo de los ejecutores del mismo, para el cumplimiento de sus objetivos y metas (consulta los programas presupuestarios en https://www.transparenciapresupuestaria.gob.mx/work/models/PTP/DatosAbiertos/Metadatos/catalogos_presupuestarios.xlsx).
Clave Programa	Clave con la cual se identifica a los programas presupuestarios federales. Está compuesta por cuatro dígitos, el primero señala la modalidad y los tres dígitos restantes corresponden a la clave asignada al programa presupuestario de manera consecutiva al interior de la modalidad de que se trate (consulta las modalidades y los programas en http://www.transparenciapresupuestaria.gob.mx/work/models/PTP/DatosAbiertos/Metadatos/catalogos_presupuestarios.xlsx).
Programa Fondo Convenio - Específico	Campo que permite al ejecutor especificar algún convenio con el que se ejercen los recursos del Programa Presupuestario. Este campo no es obligatorio, por lo que el ejecutor lo puede dejar vacío.
Dependencia Ejecutora	Ejecutores del gasto de los gobiernos locales, es decir, las dependencias, organismos o entidades de la Entidad Federativa, municipio o alcaldías de la Ciudad de México.
Rendimiento Financiero	Monto generado debido a que los recursos federales transferidos son depositados en cuentas bancarias productivas específicas.
Reintegro	Recursos que los ejecutores devuelven al Gobierno Federal derivado de que no fueron devengados.
Tipo de Gasto	Campo en el que el Ejecutor identifica si la Partida es de: - Gasto corriente: son las erogaciones necesarias para que las instituciones funcionen y proporcionen los bienes y servicios requeridos, sin incrementar el patrimonio público. Por ejemplo, partidas relativas al sueldo de personal permanente, gasto en combustible, en energía eléctrica, entre otros. - Gasto de inversión: son los gastos que sí incrementan el patrimonio público al destinarse a la inversión para incremento de activos fijos. Por ejemplo, gasto en maquinaria, construcción de vías de comunicación, viviendas, entre otros.
Partida	Clasificación por Objeto del Gasto que sirve para identificar, por Concepto, bienes y servicios idénticos y armonizados a través de todos los niveles de gobierno.
Aprobado	Momento contable que refleja las asignaciones presupuestarias anuales comprometidas en el Presupuesto de Egresos.
Modificado	Momento contable que refleja la asignación presupuestaria que resulta de incorporar, en su caso, las adecuaciones presupuestarias al presupuesto aprobado.
Recaudado (Ministrado)	Momento contable que denota el cobro efectivo o por cualquier otro medio de pago de los recursos transferidos por la Federación a los gobiernos locales.
Comprometido	Momento contable que denota la aprobación por la autoridad competente de un acto administrativo, u otro instrumento jurídico que formaliza una relación jurídica con terceros para la adquisición de bienes y servicios o ejecución de obras. En el caso de las obras a ejecutarse o de bienes y servicios a recibirse durante varios ejercicios, el compromiso será registrado durante cada ejercicio.
Devengado	Momento contable que denota el reconocimiento de una obligación de pago a favor de terceros por la recepción de conformidad de bienes, servicios y obras oportunamente contratados; así como de las obligaciones que derivan de tratados, leyes, decretos, resoluciones y sentencias definitivas.
Ejercido	Momento contable que denota la emisión de una cuenta por liquidar certificada o documento equivalente debidamente aprobado por la autoridad competente.
Pagado	Momento contable que refleja la cancelación total o parcial de las obligaciones de pago que se concreta mediante el desembolso de efectivo o cualquier otro medio de pago.
Contratos	Campo en el que se identifican las claves de contratos financiados por la Partida Genérica. Este campo no es obligatorio, por lo que el ejecutor lo puede dejar vacío.
Proyectos	Campo en el que se identifican los folios de proyectos financiados por la Partida Genérica. Este campo no es obligatorio, por lo que el ejecutor lo puede dejar vacío.
Pagado SHCP	Momento contable del gasto que refleja la cancelación total o parcial de las obligaciones de pago, concretadas mediante el desembolso de efectivo hacia las Entidades Federativas o Municipios; que considera, según aplique, los descuentos correspondientes (uno al millar para gastos de fiscalización o bien uno por ciento de administración).
Pagado EF	Momento contable del gasto que refleja la cancelación total o parcial de las obligaciones de pago, concretadas mediante el desembolso de efectivo de las Entidades Federativas hacia los Municipios; que considera, según aplique, los descuentos correspondientes (uno al millar para gastos de fiscalización o bien uno por ciento de administración). Este campo comenzó a reportarse a partir del tercer trimestre de 2018 en el RFT. El sistema no obliga a las Entidades Federativas a cargar su Pagado, por lo que no todos los Estados y Programas Presupuestarios tendrán su Pagado EF.
ESTATUS	Descripción del estatus en el registro del ejercicio del Programa Presupuestario. Incluye los siguientes: - Revisión: el ejecutor del gasto cargó el ejercicio del Programa Presupuestario y se encuentra en espera de que sea validado por la Entidad Federativa o que le emita observaciones. - Validado: estatus que adquiere el ejercicio del Programa Presupuestario una vez que fue revisado y validado por la Entidad Federativa. - Con observaciones: estatus que adquiere el registro de un Programa Presupuestario cuando la Entidad Federativa emite observaciones (ya sea propias o de la Administración Pública Federal) al ejecutor, las cuales debe atender para que el registro pueda ser validado. - Atender observaciones: estatus que adquiere el registro de un Programa Presupuestario cuando una entidad o dependencia de la Administración Pública Federal le emite observaciones. Cabe destacar que éstas solo pueden emitir observaciones a registros que ya fueron validados y que las Entidades Federativas deben enviarlas a los ejecutores.
Observaciones (Captura)	Observaciones o comentarios que el ejecutor realiza para aclarar o explicar el ejercicio que cargaron en las partidas. Este campo no es obligatorio, por lo que el ejecutor lo puede dejar vacío.